

# Situasjonskart



Kristiansand

Eiendom:

2/874

Dato:

02.10.2023

Målestokk:

1:500



UTM-32

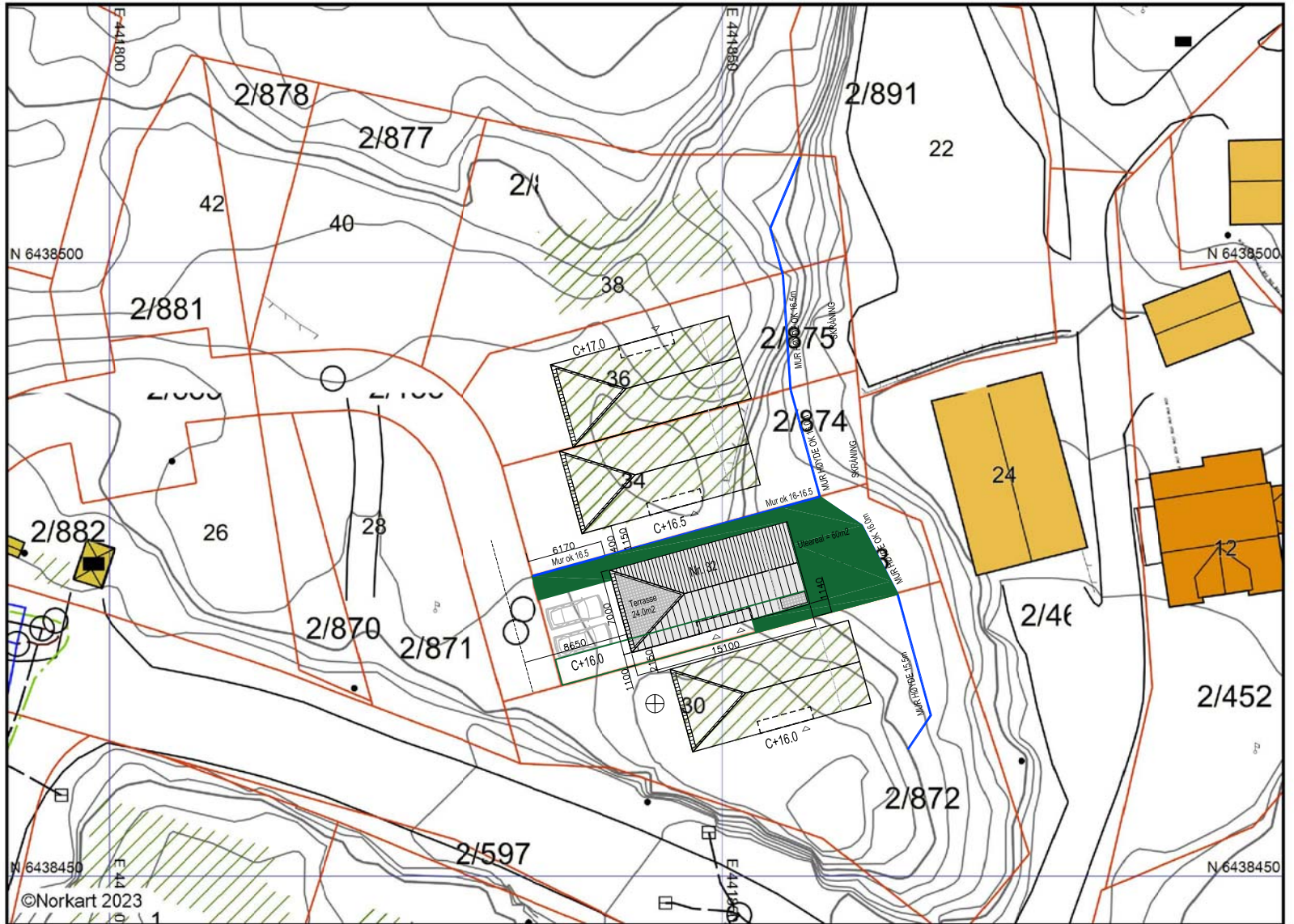

Tomteareal = 286.0m<sup>2</sup>

DATE	TEXT	INDEX
<b>REVMYRVEIEN 32</b>		
GNR/BNR 2/873		
NVA	SØKNADSTEGNING	
TEGNING	SITUASJONSKART	
TEG.NR. A-00	REV.	ARKITEKTFELLESKAPET <b>JEBSEN VINJE · AS</b> <b>ASBJØRNSEN · AS</b> SIVILARKITEKTER M.N.A.L
MÅL: 1:200	TEG.NAV JJV	
DATE: 05.12.23	ANSV. JJV	
FILE:	KONTR.	
c:\kantor\prosjekter\arknet-prosjekter\vedderhei		





371

38

2/875

2/874

Nr. 32

34

36

30

2/8

MUR HØYDE OK 16.5m

MUR HØYDE OK 16.5m

Mur ok 16-16.5

Uteareal = 60m<sup>2</sup>

MUR HØYDE 15.5m

Mur ok 16.5

C+16.0

C+17.0

C+16.5

C+16.0

Terrasse  
24.0m<sup>2</sup>

DATO	TEKST	INDEX
<b>REVMYRVEIEN 32</b> GNR/BNR 2/873		
NVA SØKNADSTEGNING		
TEGNING SITUASJONSKART		
TEGN.NR. A-00	REV.	ARKITEKTFELLESKAPET <b>JEBSEN-VINJE·AS</b> <b>ASBJØRNSEN·AS</b> SIVILARKITEKTER M.N.A.L
MÅL: 1:200	TEGN.JAV J.V.	
DATO: 05.12.23	ANSV. KONTR. J.V.	
FIL:	c:\kontor\prosjekter\arknet-prosjekter\vedderhei	

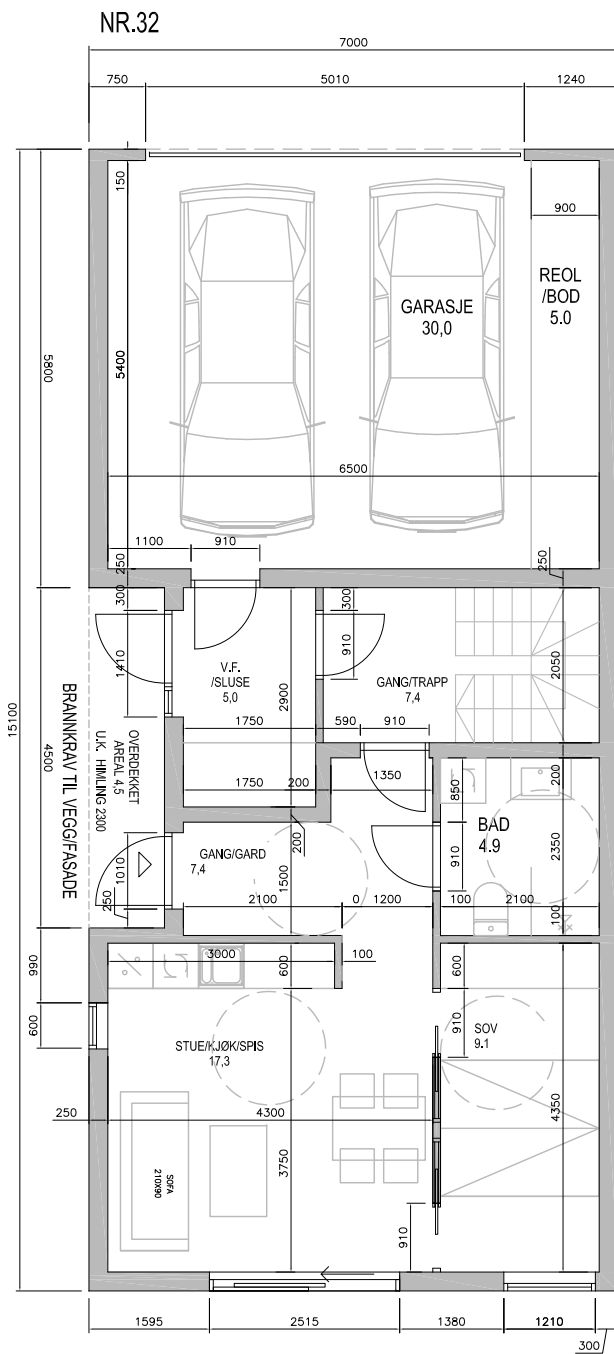

REVMYRVEIEN 32  
1.ETG. (MED HYBEL)

BYA= 106.0M2  
BRA= 90.6 M2 (inkl. garasje)

HVORAV HYBEL = 40.0M2  
(TILGJENGELIGHETSKRAV)

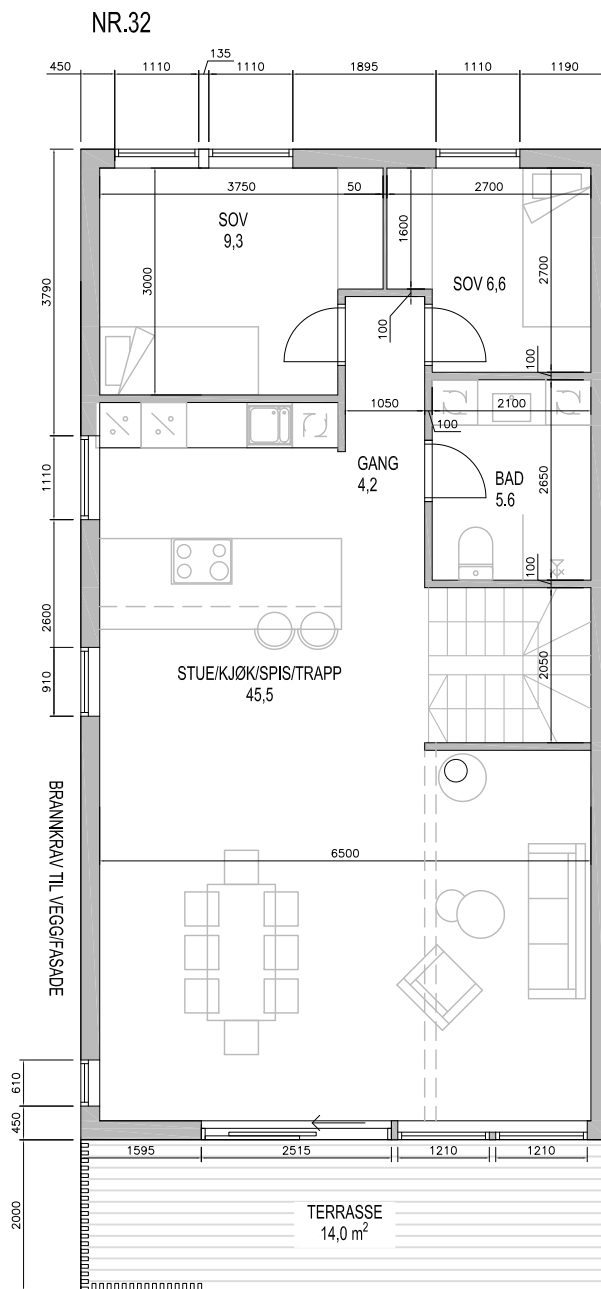
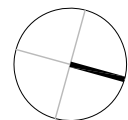

2.ETG.  
BRA= 90,0 M2

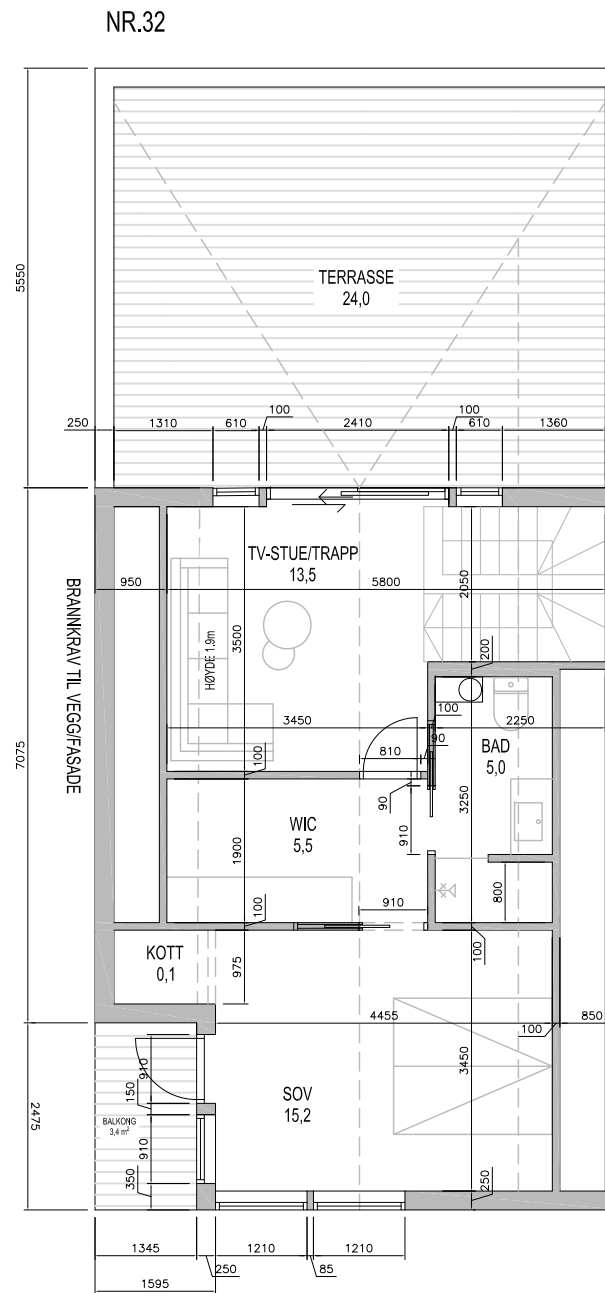

LOFT  
BRA= 37,4 M2 (MÅLBART AREAL)

DATE	TEXT	INDEX
<b>REVMYRVEIEN 32</b> Gnr/BNR 2/873		
NVA <b>SØKNADSTEGNING</b>		
TEGNING <b>PLAN 1., 2. OG LOFTS ETG.</b>		
TEGN.NR. A -101	REV.	<b>ARKITEKTFELLESKAPET JEBSEN-VINJE·AS ASBJØRNSEN·AS SIVILARKITEKTER M.N.A.L</b>
MÅL: 1:100	TEGN.LAV MHS	
DATO: 05.12.2023	ANSV. JVV	
FILE:	KONTR.	
c:\kantor\prosjekter\arknet-prosjekter\vedderhei		

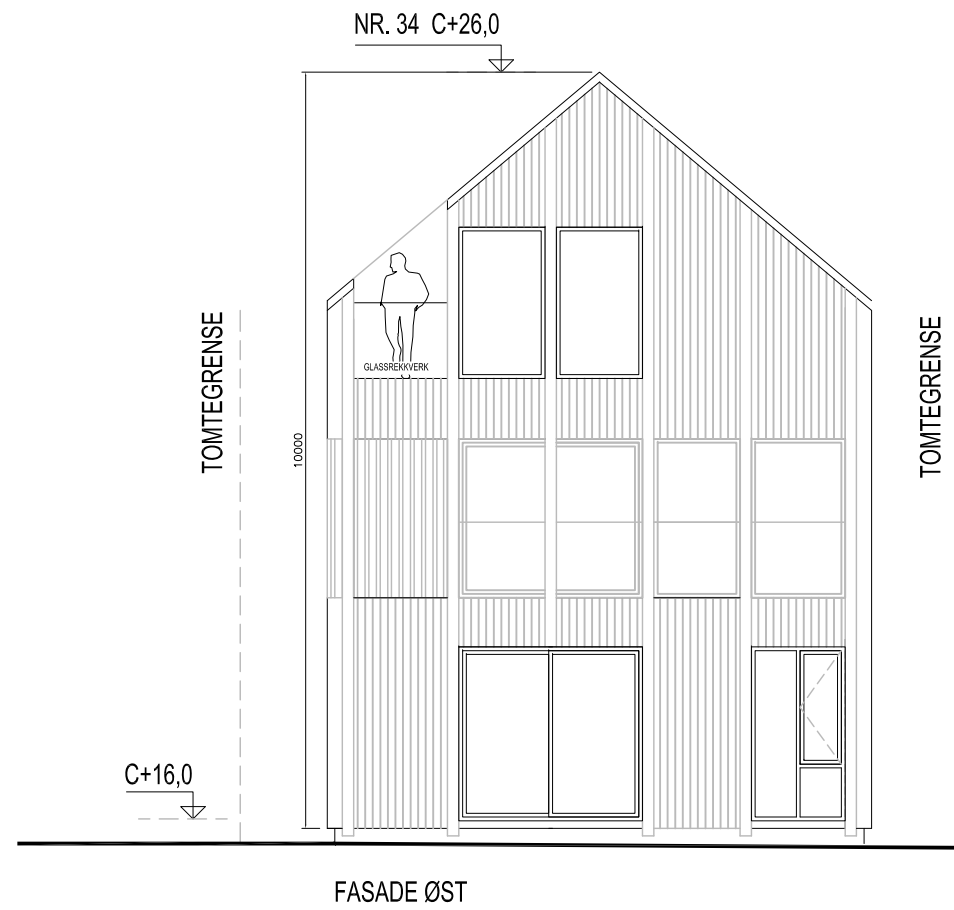

FASADE ØST

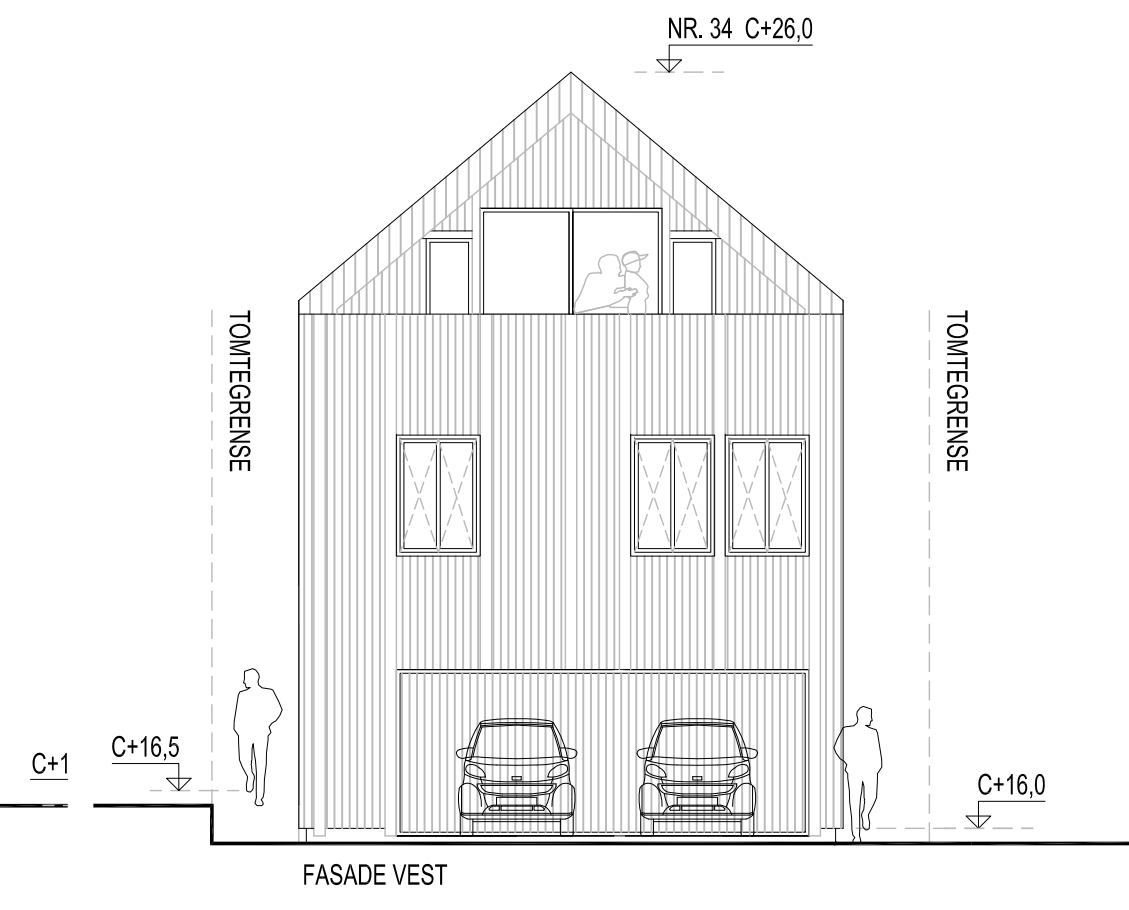

FASADE VEST

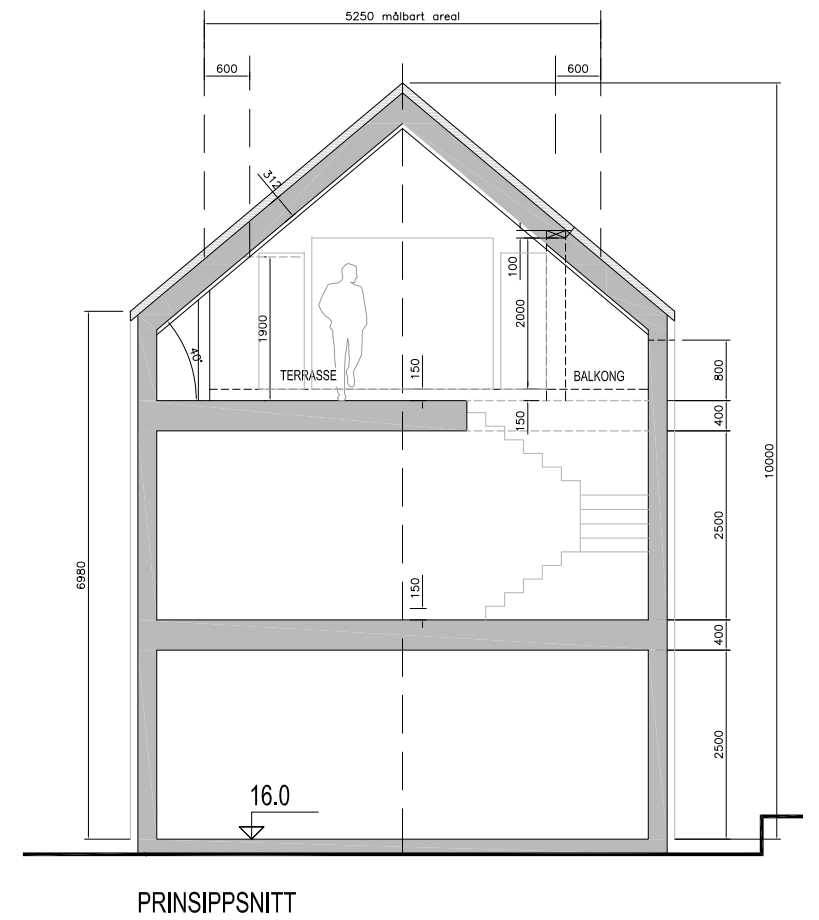

PRINSIPPSNITT

DATO	TEKST	INDEX
<b>REVEMYRVEIEN 32</b>		
FLEKKERØY BYGG AS GNR/BNR 2/873		
NIVA <b>SØKNADSTEGNING</b>		
TEGNING <b>FASADER, SNITT</b>		
TEGN.NR. A -101	REV.	<b>ARKITEKTFELLESKAPET</b> <b>JEBSEN·VINJE·AS</b> <b>ASBJØRNSEN·AS</b> SIVILARKITEKTER M.N.A.L
MÅL: 1:100	TEGN.LAV MHS	
DATO: 05.12.2023	ANSV. KONTR. JV	
FILE	c:\kantor\prosjekter\arknet-prosjekter\vedderhei	

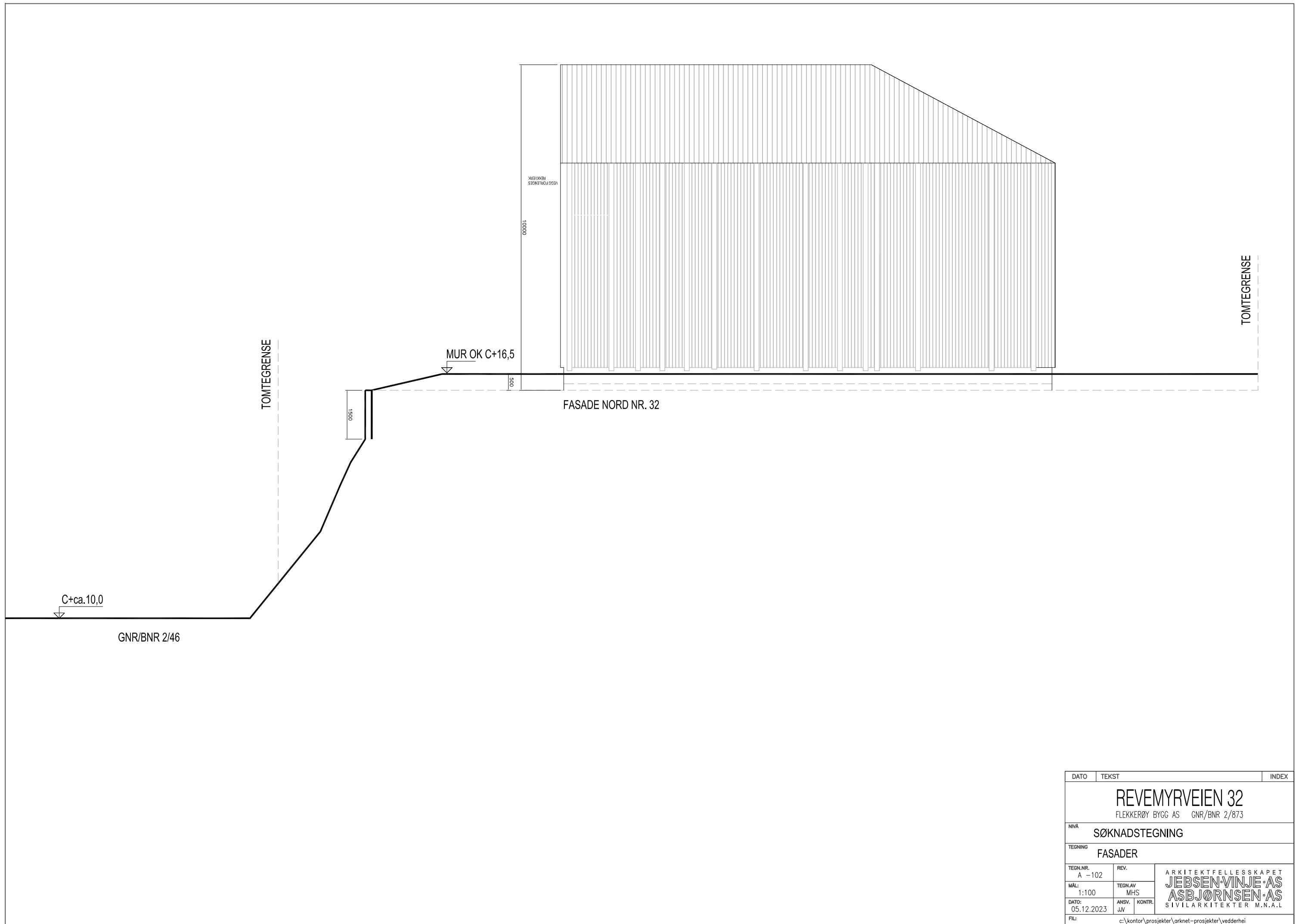

C+ca.10,0

GNR/BNR 2/46

TOMTEGRENSE

1500

MUR OK C+16,5

500

10000

FASADE NORD NR. 32

TOMTEGRENSE

DATO	TEKST	INDEX
<b>REVEMYRVEIEN 32</b> FLEKKERØY BYGG AS GNR/BNR 2/873		
NVA <b>SØKNADSTEGNING</b>		
TEGNING <b>FASADER</b>		
TEGN.NR. A -102	REV.	ARKITEKTFELLESKAPET <b>JEBSEN·VINJE·AS</b> <b>ASBJØRNSEN·AS</b> SIVILARKITEKTER M.N.A.L
MÅL: 1:100	TEGN.LAV MHS	
DATO: 05.12.2023	ANSV. KONTR. JVV	
FILE	c:\kantor\prosjekter\arknet-prosjekter\vedderhei	



DATO	TEKST	INDEX
<b>REVEMYRVEIEN 32</b>		
FLEKKERØY BYGG AS GNR/BNR 2/873		
NVA		
<b>SØKNADSTEGNING</b>		
TEGNING		
<b>FASADER</b>		
TEGN.NR. A -103	REV.	ARKITEKTFELLESKAPET <b>JEBSEN·VINJE·AS</b> <b>ASBJØRNSEN·AS</b> SIVILARKITEKTER M.N.A.L
MÅL: 1:100	TEGN.LAV MHS	
DATO: 05.12.2023	ANSV. KONTR. JVV	
FILE	c:\kantor\prosjekter\arknet-prosjekter\vedderhei	